

**L'Associazione AdM propone:**

**17-18-19 maggio 2019**

**VITERBO E LA TUSCIA**

**Ore 6,00** Partenza con pullman g.t. da piazza del mercato di via Paisiello, Monza. Soste durante il percorso. Inizio di questo interessante week-end in Lazio per visitare Tarquinia, Viterbo e i graziosi borghi di questa terra che fece parte dell'antica Etruria.  
Dettaglio sul retro.

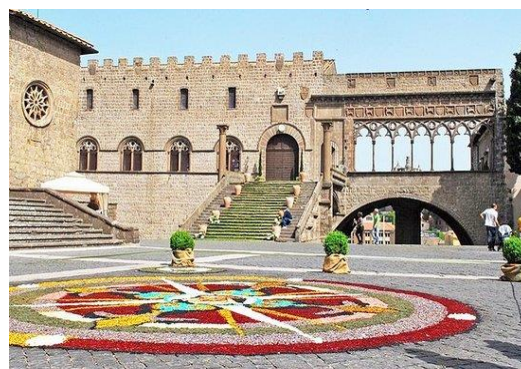
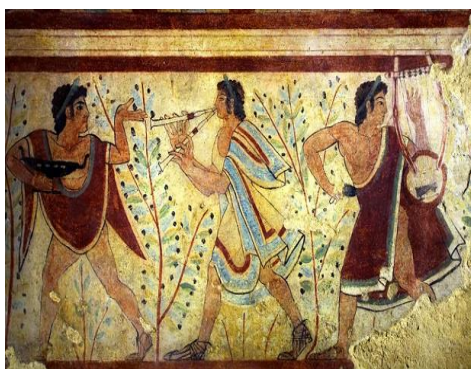

<b>Quota a persona in camera doppia</b>	<b>€ 270,00</b>
<b>Supplemento singola</b>	<b>€ 40,00</b>
<b>Acconto alla prenotazione € 50,00</b>	

E' obbligatoria l'iscrizione all'Associazione Amici della Montagna  
La gita verrà effettuata con un minimo di 40 partecipanti.  
Organizzazione tecnica: CEREDA VIAGGI – Carnate

**Apertura iscrizioni 12 marzo 2019**

Il giorno di apertura si possono iscrivere solo i soci già in regola con il pagamento della quota sociale

**Saldo entro 7 maggio 2019**

Prenotazione in sede sociale Via Paisiello 11, il martedì mattina dalle ore 9,00  
alle ore 11,00 oppure il venerdì sera dalle ore 21,00 alle ore 22,30.  
Per comunicazioni il giorno precedente ed il giorno della gita chiamare: 335 545 2974

# VITERBO E LA TUSCIA

dal 17 al 19 Maggio 2019

**1° giorno – venerdì 17/05:** partenza con pullman riservato GT per **Tarquinia**. Soste lungo il percorso.

Arrivo e pranzo libero.

Nel pomeriggio incontro con la guida e visita di questa pittoresca cittadina del Lazio settentrionale ricca di monumenti medievali ma conosciuta soprattutto per la famosa necropoli che testimonia della floridezza goduta dall'VIII al IV sec. a.C., quando fu una delle più potenti città etrusche. Si visiteranno la chiesa di S. Maria di Castello, risalente al sec. XII, con un maestoso interno basilicale a 3 navate; la necropoli etrusca, costituita da tombe a camera sotterranea, sparse nella campagna a ca. 4 km dalla città, sul deserto colle di Monterozzi. Le tombe vanno dal VII sec. a.C. all'età romana e presentano una gran varietà di forme; sono generalmente decorate da affreschi con scene di vita e di morte e immagini dall'oltretomba, eloquente e suggestiva testimonianza degli usi e dei costumi, delle credenze, dell'indole e della civiltà dell'antico popolo etrusco.

Al termine proseguimento del viaggio per **Vitorchiano**, sistemazione in hotel nelle camere riservate, cena e pernottamento.

**2° giorno – sabato 18/05:** Mezza pensione in hotel. Incontro con la guida e passeggiata nel pittoresco borgo di **Vitorchiano**, arroccato su una altissima rupe di peperino vulcanico, con i suoi vicoli fioriti e i numerosi angoli che conservano antiche scale, balconi medievali e stemmi con unicorni.

Partenza per la visita guidata di **Viterbo**, città dalla intensa atmosfera medievale: Piazza del Plebiscito, cuore della città; la Cattedrale con la facciata rinascimentale; il palazzo dei Papi, il monumento cittadino più noto e più significativo esempio dell'architettura gotica viterbese; il quartiere medievale, interessante esempio di urbanistica con le sue torri, case con bifore e cavalcavia. Pranzo libero.

Nel pomeriggio raggiungimento di **Caprarola** per la visita guidata del Palazzo Farnese: iniziato nel 1530 è un'imponente dimora fortificata a pianta pentagonale, con splendidi giardini all'italiana resi di grande suggestione da una serie di fontane.

**3° giorno – domenica 19/05:** prima colazione in hotel. Partenza per **Bagnoregio**, incontro con la guida e, con navette riservate e un tragitto di 400 mt. circa a piedi, si raggiunge **Civita di Bagnoregio** per la visita guidata del suggestivo villaggio, quasi del tutto spopolato, situato in un fantastico paesaggio di calanchi sulla cima di un colle tufaceo minato dalle frane (da cui il nominativo di "città che muore" anche se recenti lavori di consolidamento e di restauro degli edifici tendono al ripristino dello straordinario ambiente). Rientro a Bagnoregio e pranzo libero. Al termine partenza per il viaggio di ritorno. Soste lungo il percorso. Arrivo a destinazione in serata.

**La quota comprende:** viaggio di a/r in pullman G.T. riservato – sistemazione a Vitorchiano in hotel cat. 3 stelle, in camere doppie con servizi privati – trattamento di mezza pensione in hotel come da programma dalla cena del 1° giorno alla colazione del 3° giorno - le bevande ai pasti (1/4 vino + acqua demineralizzata) – visite guidate come da programma – ingressi: necropoli etrusca a Tarquinia, Palazzo Farnese di Caprarola – ingresso a Civita di Bagnoregio e trasferimento con navette riservate - assicurazione medico-bagaglio Ami Assistance –

**La quota non comprende:** i pranzi - gli ingressi ove non altrimenti specificato – gli extra personali e le mance - tutto quanto non espressamente indicato in programma o alla voce "la quota comprende".

**Sistemazione prevista:**

Hotel La Dimora di Vitorchiano - cat. 3 stelle VITORCHIANO - [www.ladimoradivitorchianohotel.com](http://www.ladimoradivitorchianohotel.com)